

Schnitt A-A Dach ausgeblendet

Schnitt B-B

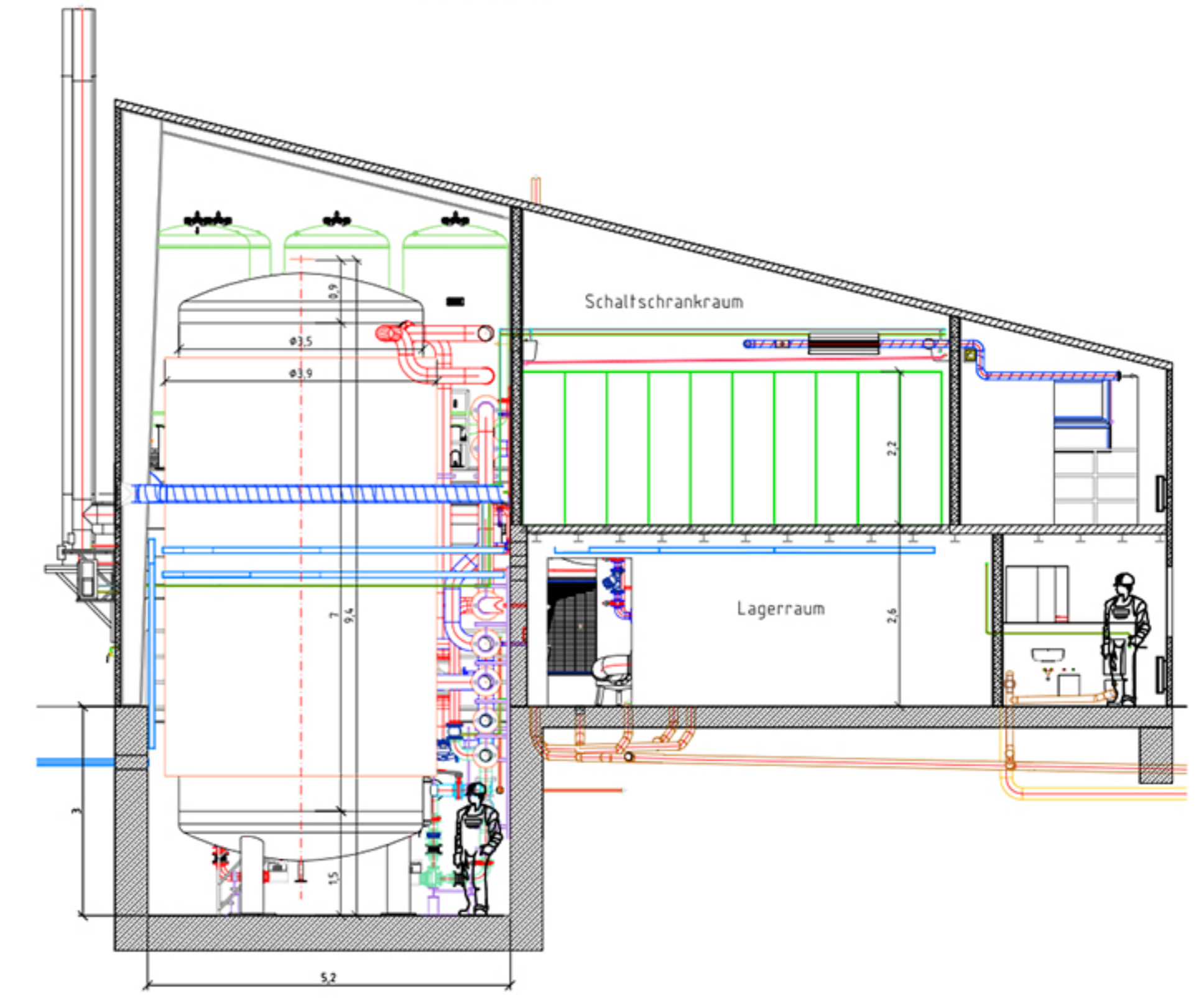

Ansicht Treppe zum Schaltschrankraum

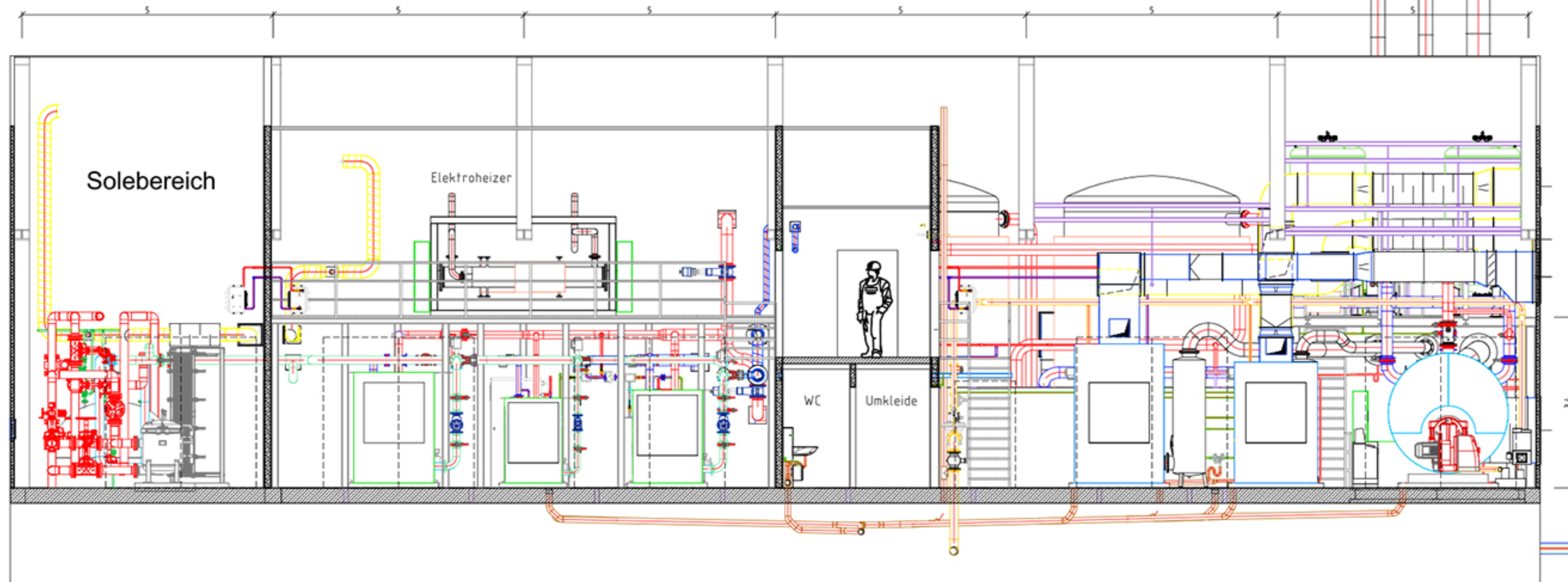
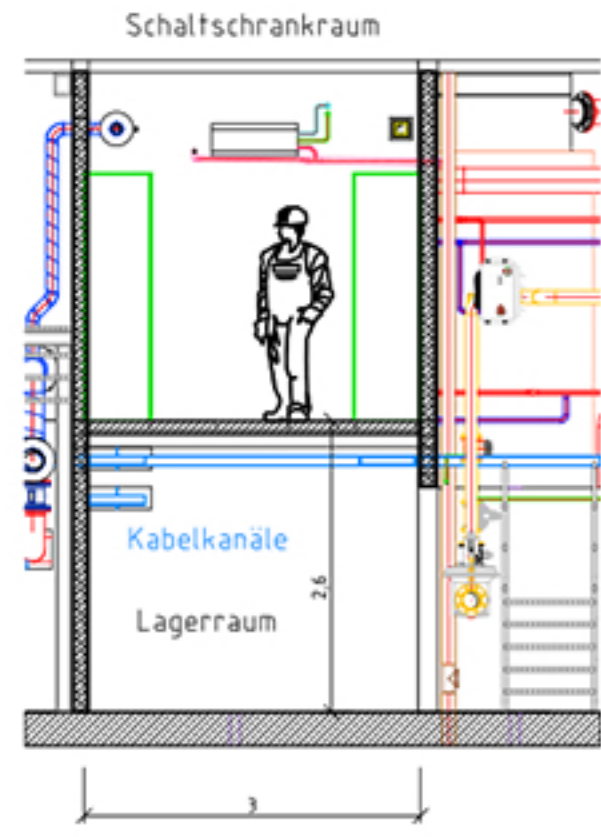
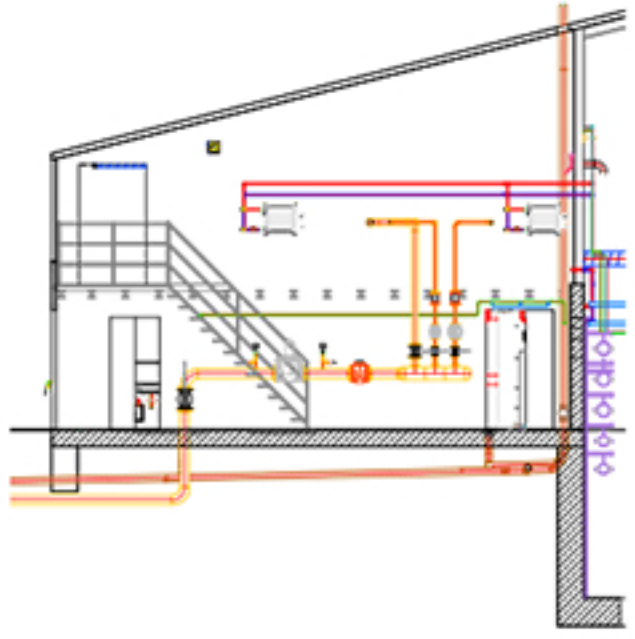

Erdgeschoss Schaltschranke

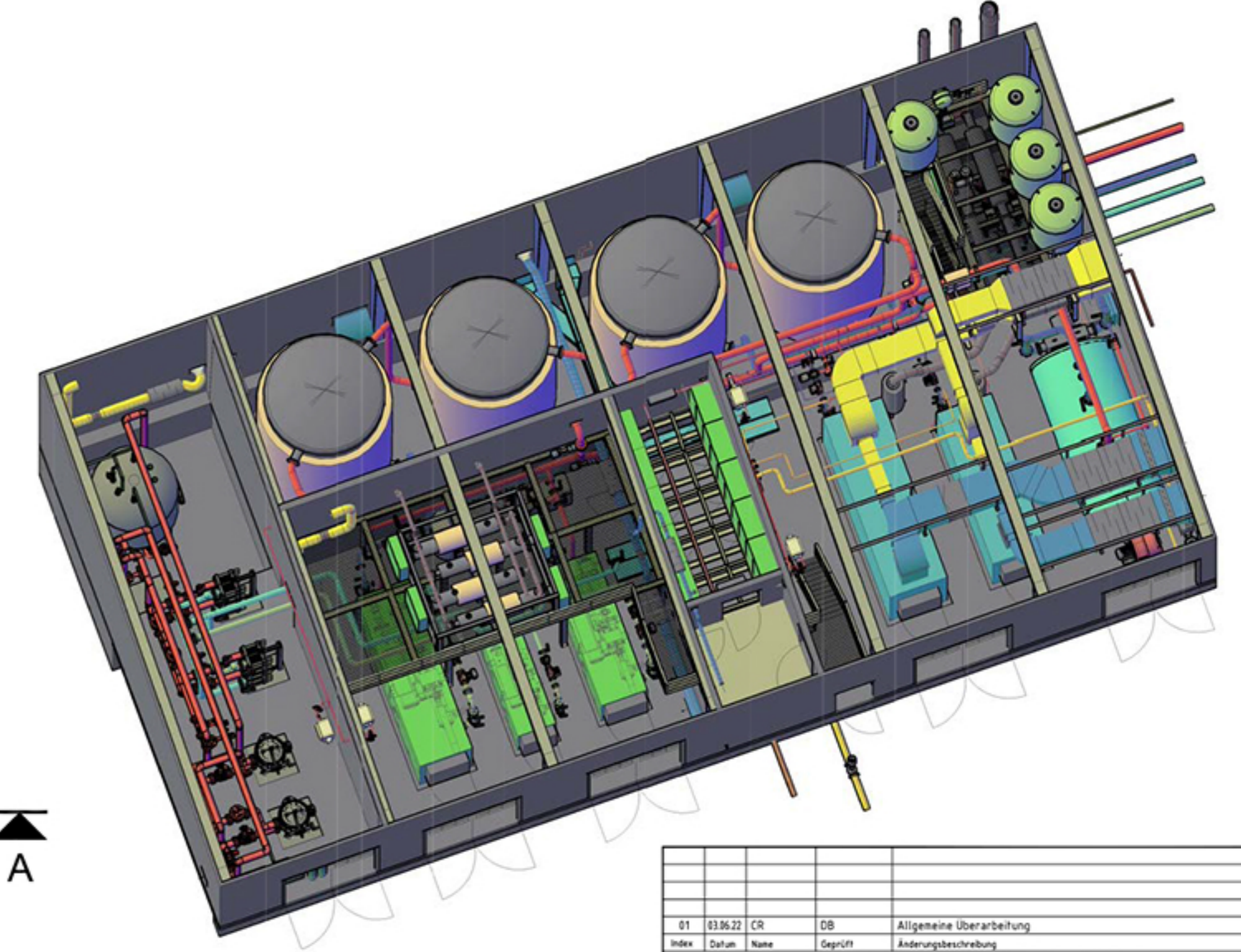
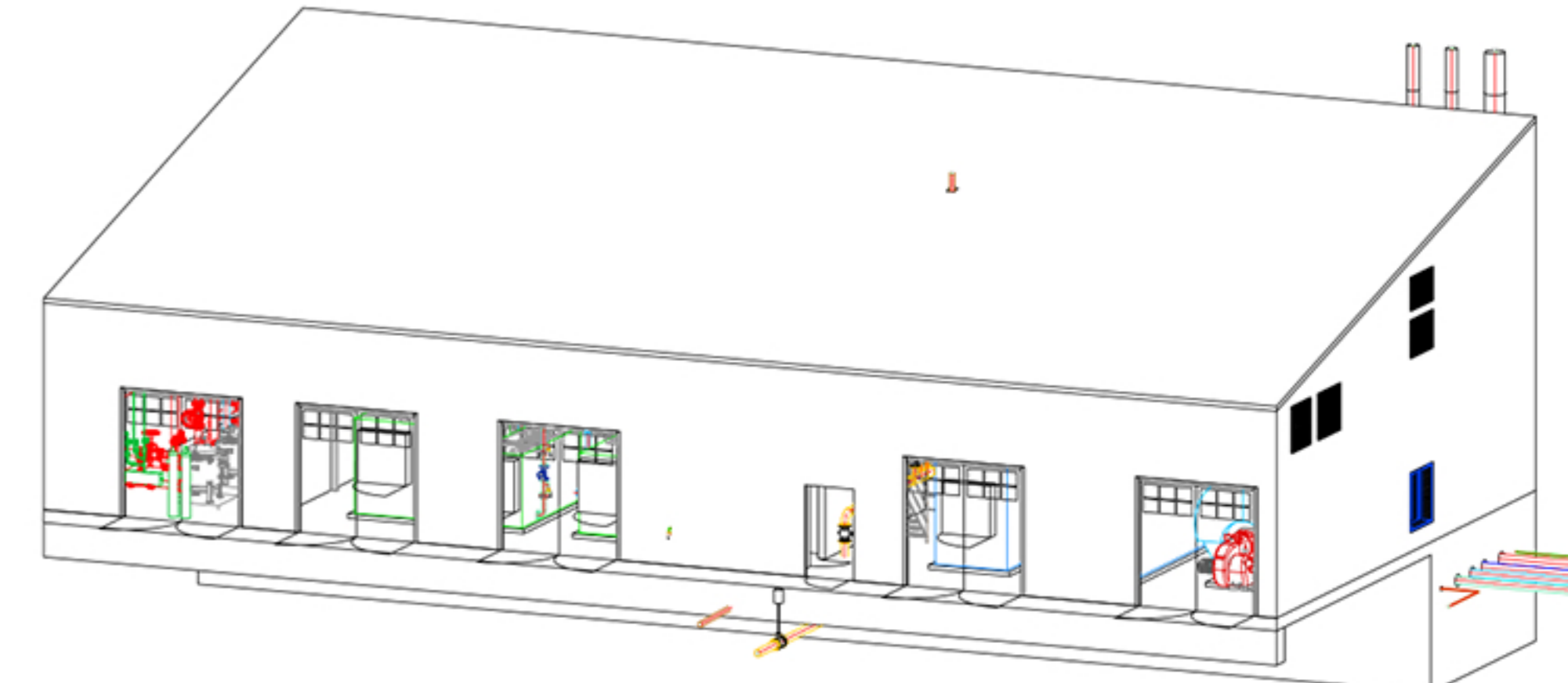
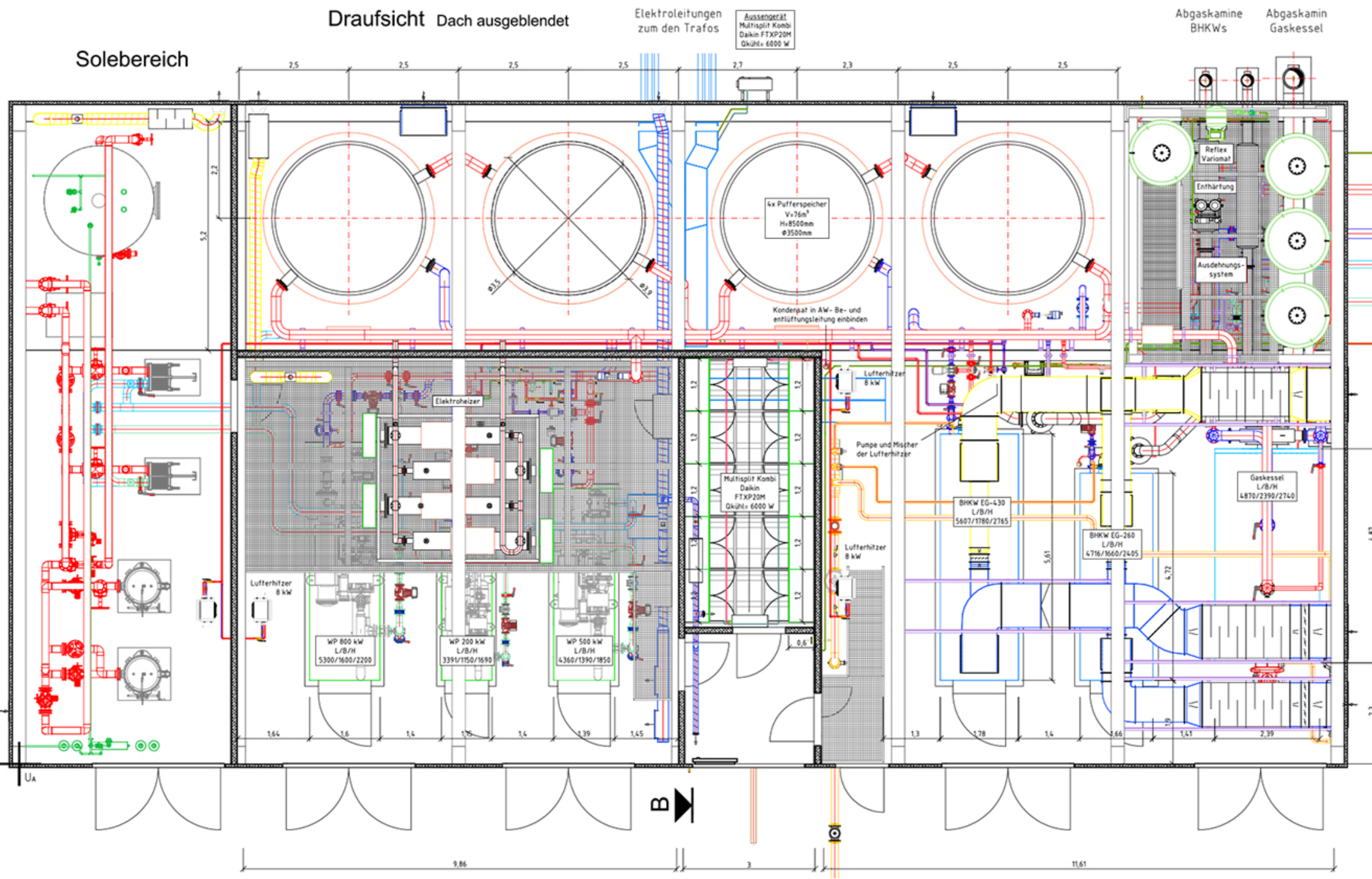
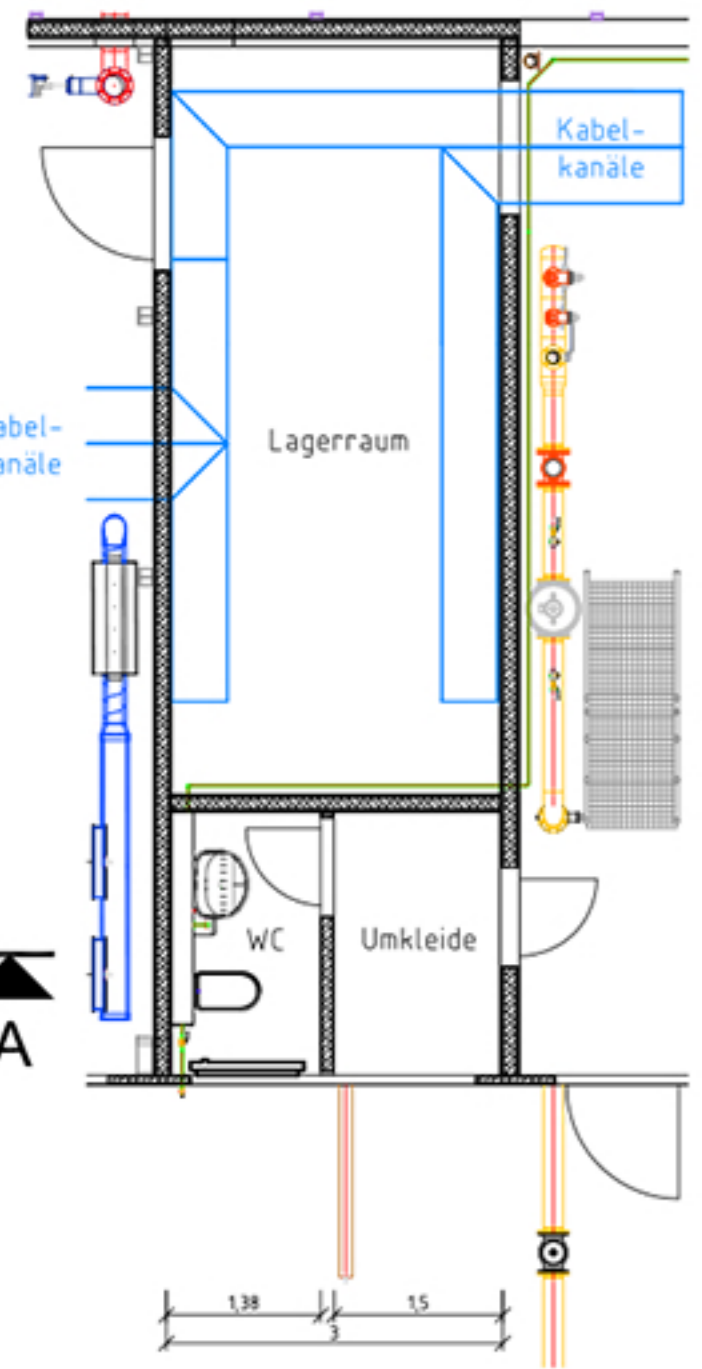

|                                                                                                                                                                                                                               |                |                |                                                  |                          |                    |
|-------------------------------------------------------------------------------------------------------------------------------------------------------------------------------------------------------------------------------|----------------|----------------|--------------------------------------------------|--------------------------|--------------------|
| 01                                                                                                                                                                                                                            | 03.06.22       | CR             | DB                                               | Allgemeine Überarbeitung |                    |
| <small>Wichtig: Diese Zeichnung ist Eigentum der Firma ventyrium GmbH. Alle Rechte vorbehalten. Nachdruck, Vervielfältigung und Verbreitung, auch auszugsweise, ist ohne schriftliche Genehmigung von ventyrium GmbH.</small> |                |                |                                                  |                          |                    |
| Gez.                                                                                                                                                                                                                          | 04.03.2022     | CR             |                                                  |                          |                    |
| Gepr.                                                                                                                                                                                                                         | 04.03.2022     | DB             |                                                  |                          |                    |
| <small>ventyrium GmbH<br/>Geotechnik &amp; Gebäudetechnik<br/>+49 461 291 897 40<br/>www.ventyrium.de</small>                                                                                                                 |                |                |                                                  |                          |                    |
| Mehrteil                                                                                                                                                                                                                      | 156            | Projektname    | Geothermie Karlshagen                            | Projektnummer            | GTK                |
| Leistung                                                                                                                                                                                                                      | Entwurfplanung | Bezeichnung    | Heizzentrale Gewerkeübergreifend mit Solebereich | Zeichnungsnummer         | GK001-LP3-100      |
| Erstellt                                                                                                                                                                                                                      | Fahr           | Erstellt durch | ersetz durch                                     | Revisions                | 01 Datum Blatt 1/1 |